

adeguato ai Pareri
ex art.3 c.5 del Reg. Rele n° 5/2011 e della L.R. 16/2004

PtC/P AVELLINO

La rete delle interconnessioni
indicazioni strutturali in ambito provinciale

data
gennaio 2014

scala
1:100 000

tavola
QC.10

SIAT
Sistema Informativo Ambiente e Territorio

- Principali interventi ricadenti nel territorio di SOLOFRA
1. Potenziamento corsia raccordo autostradale Avellino/Salerno
 2. Adeguamento svincolo SOLOFRA raccordo autostradale Avellino/Salerno
 3. Potenziamento con elettrificazione linea ferroviaria Avellino/Mercato S. Severino/Salerno

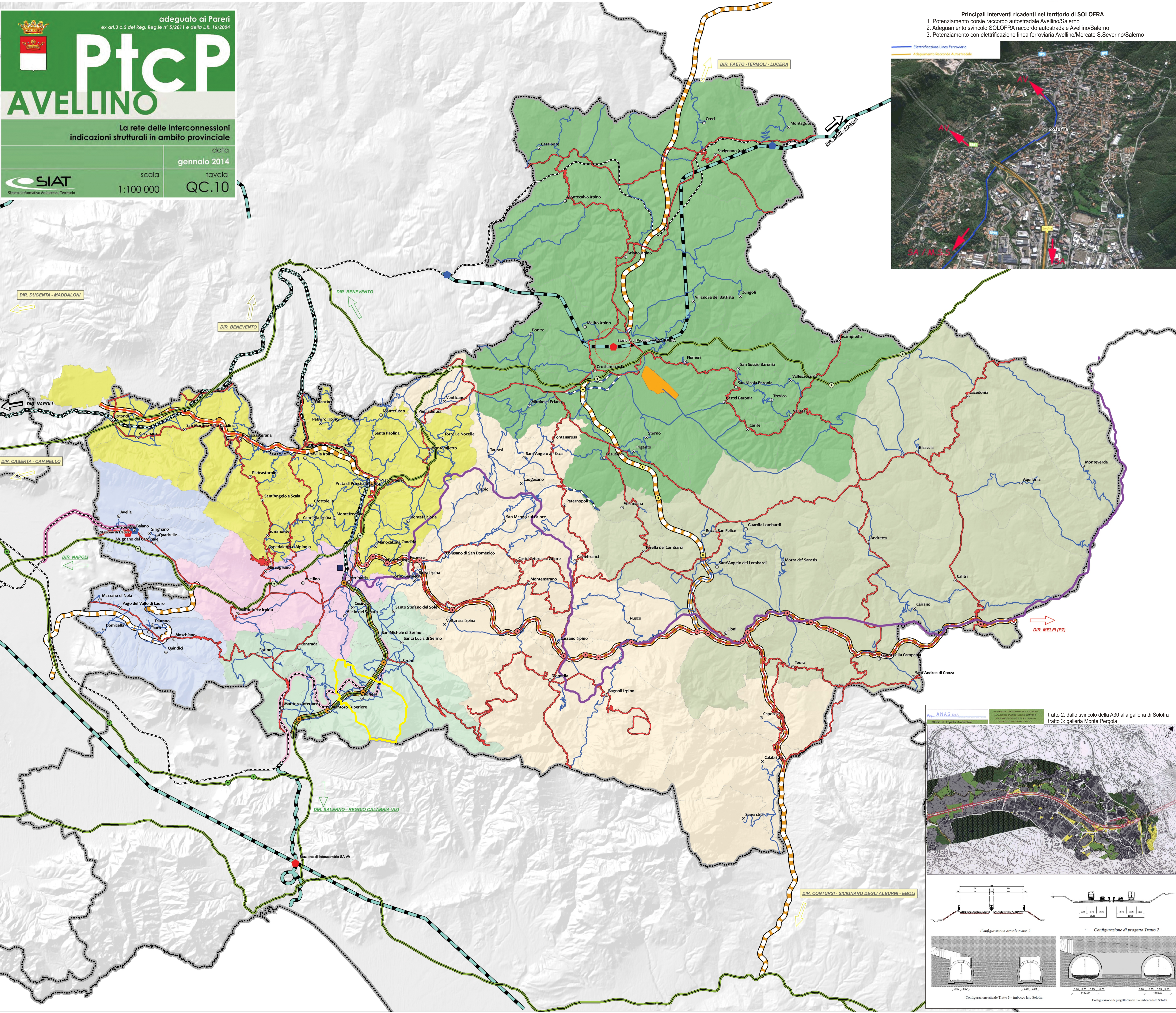

Città di SOLOFRA

PIANO URBANISTICO COMUNALE

L.R. n. 16/2004 e s.m.i., L.R. n. 14 del 20/05/1982 e s.m.i., L.R. n. 16 del 22/12/2004 e s.m.i., Reg. N.5 del 04/08/2011

PIANO STRUTTURALE L.R. n. 16/2004 e s.m.i., art.1 c.3 lett.a) Reg. N.5/2011 art.2 c.4, art.9 c.1 e 5	PIANO OPERATIVO L.R. n. 16/2004 e s.m.i., art.1 c.3 lett.b) Reg. N.5/2011 art.2 c.4, art.9 c.1 e 5
<ul style="list-style-type: none"> Q1 QUADRO STRATEGICO Q2 QUADRO COMPOSITIVO Q3 QUADRO STRUTTURALE Q4 QUADRO PROGRAMMATICO 	<ul style="list-style-type: none"> Q5 DOCUMENTO STRATEGICO Q6 RAPPORTO PARTECIPAZIONE STRATEGICA Q7 QUADRO PROGRAMMATICO Q8 PRESUPPOSTI OPERATIVI Q9 NORMATIVA DI ATTUAZIONE Q10 AZIENDA DI PIANIFICAZIONE OPERATIVA Q11 ACCOMPAGNAMENTO Q12 ATTIVITÀ DI PROGRAMMAZIONE DEGLI INTERVENTI Q13 RECORDAMENTO URBANISTICO EDILIZIO COMUNALE Q14 RILEVATI REGIONALI Q15 RILEVATI IN MATERIA EMERGENZA AMBIENTALE

SISTEMA DELLA MOBILITÀ E DELLE INFRASTRUTTURE
Armatura infrastrutturale territoriale

QC5 - 5.1 rev. 1 rev. 2 2015

IL SINDACO
Michele Nigro

IL DELEGATO ALL'URBANISTICA
Michele Nigro

IL R.U.P. UFF. URBANISTICA
Arch. Francesco Salvo

IL SEGRETARIO GENERALE
Arch. Antonio Esposito

PROGETTO URBANISTICO
Arch. Raffaella Spagnuolo
Arch. Lucia Scatena
Arch. Eleonora Casquario
Arch. Francesco Di Niro
Consorzio studi di Urbanistica
Caltanissetta

STUDIO GEOLOGICO: G. Geli, Roberto D'ORSI
STUDIO GEOTECNICO: Ing. Francesco Iacono
STUDIO GEOTECNICO: Ing. Anna Maria BRANCONIO
STUDIO GEOTECNICO: Ing. Giuseppe AMERICO
PIANO E LAZIO (DIP. REGIONALE) Ing. A. De MARCO
DIP. REGIONALE (DIP. REGIONALE) Ing. A. De MARCO
Largo Scocia 2, 81100 Avellino, tel.0825784473

- Sistema Ferroviario Esistente**
- Ferrovia esistente
 - Linea Avellino - Rocchetta S.A.
- Sistema Ferroviario di Progetto**
- Ferrovia di Progetto Alta Capacità - Alta Velocità
 - Ferrovia di tipo metropolitana - Tratta AV - Mercato S.S. - Salerno
 - Ferrovia di tipo metropolitana - Tratta Balano - Nola - Napoli
- Stazioni Ferroviarie**
- Esistente
 - Progetto
- Rete Stradale Esistente**
- Principali di tipo autostradale (A-RA)
 - Principali di tipo non autostradali (SS-SR)
 - Secondarie (SP)
- Rete Stradale di Progetto**
- Principale
 - Secondaria
- Caselli e Svincoli**
- Caselli Autostrada A16
 - Caselli Autostrada A30
 - Svincoli su Raccordo AV-SA
 - Svincoli Ofantina Bis
 - Svincoli Lioni - Grottaminarda
- Piattaforme Logistiche di Progetto**
- Piattaforma Valle Ufita
 - Centro Distribuzione Urbana Avellino
- Sistemi Territoriali di Sviluppo**
- A12 - TERMINIO CERVALTO
 - A8 - PARTENIO
 - B4 - VALLEDELL'UFITA
 - B8 - ALTO CLANIO
 - C1 - ALTA IRPINIA
 - C3 - SOLOFRANA
 - D2 - SISTEMA URBANO AVELLINO
- Centri urbani
Limiti Provinciali

